

図書館要覧

令和6年度版



大洲市立図書館

目 次

I 概 要

- 1 沿革..... 1
- 2 施設の概要..... 5

II 機 構

- 1 組織..... 7
- 2 図書館協議会委員..... 8
- 3 事務分掌表..... 8

III 施 策

- 1 重点目標.....11
- 2 事業計画表.....12

IV 蔵 書

- 1 図書.....13
- 2 寄贈特設資料.....16
- 3 その他資料.....17

V 利用状況

- 1 個人貸出利用状況.....18
- 2 団体貸出利用状況.....22
- 3 行事等利用状況.....26
- 4 AVブース利用状況.....27
- 5 その他利用状況.....27

- 大洲市立図書館条例.....28
- 利用案内.....32

I 概 要

1 沿革

<大洲市立図書館>

昭和29年9月1日	10町村合併して市制を布き、大洲市教育委員会が発足する。 大洲公会堂内の公民館事務所に大洲市立図書館事務所を併設し、 大洲町公民館図書部の図書を移管し運営を開始する。
昭和30年6月	図書館開館 火～土曜日 9:00～17:00、日曜日 10:00～15:00
昭和38年8月	館外個人貸出を開始する。
昭和38年10月	市内公民館巡回文庫を市の公用車を利用して開始する。
昭和42年4月	日曜日休館 月～土曜日 9:00～17:00とする。
昭和45年7月8日	新図書館を大洲678の1（旧記念館址）に新築落成する。
昭和45年8月1日	新図書館開館する。
昭和46年3月	大洲市立図書館報を年2回発行することになり、No.1を発行する。
昭和48年3月	矢野玄道文庫分類目録を発刊する。
昭和48年7月	市内小学校巡回文庫を開始する。
昭和53年8月	大洲市立博物館へ展示用資料を移管する。
昭和53年11月	大洲市立図書館規則の貸出について一部改正する。
昭和55年7月	子ども読書会「プラタナスの会」を開始する。
昭和57年2月	大洲市誌・写真版を博物館へ移管する。
昭和59年10月	書誌に掲載された郷土資料目録・郷土諸家文庫目録（横田、大月、 下井）を発刊する。（平成10年3月大月文庫追録）
昭和60年3月	近田家文庫分類目録を発刊する。 大洲市立図書館規則等の一部を改正する。
昭和60年8月	七五三文庫目録を発刊する。
昭和60年12月	郷土資料目録を発刊する。（平成12年3月追録・再刊）
昭和62年3月	大洲市誌編纂委員会資料目録を発刊する。
昭和62年7月	生涯学習講座を開設する。
昭和63年3月	三瀬文庫目録を発刊する。
平成元年3月	桜井文庫を設置する。
平成2年7月	本館の外装工事を行う。
平成4年3月	桜井文庫目録を発刊する。（平成13年2月追録・再刊）
平成6年3月	柘山文庫を設置する。（平成7年2月目録発刊）
平成6年5月	大洲市誌編纂会事務局を館内に設置する。 （平成8年10月閉鎖）
平成9年9月～11月	図書館2階、4階床補強工事を行う。
平成10年4月	リサイクル資料の提供を開始する。
平成11年3月	玉井文庫目録を発刊する。
平成12年3月	大洲市立図書館規則等の一部を改正する。
平成12年5月	図書を入れるための倉庫を駐輪場横空地に設置する。
平成12年5月～6月	屋上防水及び4階天井張り替え、床（4階フローア）張り替え工 事をする。
平成14年2月	「子ども放送局」設置。3月より放送開始。
平成16年3月	地域イントラネット基盤施設整備事業に伴い情報入出力端末・キ オスク端末を設置。5月より運用開始。
平成17年1月11日	4市町村合併により、新条例・施行規則等を制定する。

平成17年4月1日	開館時間を9:30～18:00とする。
平成18年4月	ブックスタート事業開始。
平成18年12月5日	第1回大洲市立図書館建設検討委員会
平成19年1月12日	第2回大洲市立図書館建設検討委員会（内子町図書情報館・四国中央市川之江図書館視察研修）
平成19年2月13日	第3回大洲市立図書館建設検討委員会
平成19年3月6日	第4回大洲市立図書館建設検討委員会
平成19年4月1日	大洲市立図書館条例と施行規則を一部改正する。
平成19年4月2日	第5回大洲市立図書館建設検討委員会
平成19年5月28日	第6回大洲市立図書館建設検討委員会
平成19年8月1日	第7回大洲市立図書館建設検討委員会
平成19年8月22日	第8回大洲市立図書館建設検討委員会
平成19年11月14日	新大洲市立図書館起工式
平成20年2月8日	図書館情報システム構築業務予備審査会
平成20年2月19日	図書館情報システム構築業務審査会
平成20年10月1日～1月10日	新館開館まで移転準備のため臨時休館とする。
平成20年10月31日	新図書館を東若宮17番地5に新築落成する。
平成21年1月11日	電算システム稼動（ICタグシステム県内初導入）、新図書館開館する。 大洲市立図書館条例の一部と施行規則の全部を改正する。
平成21年4月23日	子ども読書の日記念おはなし会を開始する。
平成23年10月23日	子どもの読書活動優秀実践図書館文部科学大臣表彰を受賞する。
平成23年11月18日	新図書館来館者、50万人を達成する。
平成23年12月24日	図書館主催の「クリスマスおはなし会」を開始する。
平成24年8月4日	図書館主催の「夏のおはなし会」を開始する。
平成25年5月1日	「大洲ゆかりの著作者」コーナーを開設する。
平成25年7月28日	「子ども映画会」を視聴覚センターと共催で開始する。
平成25年12月	大洲市子ども読書活動推進計画に基づき、「うちどく（家読）」コーナーを新設する。
平成26年2月1日	雑誌スポンサーの募集を開始する。
平成26年3月	図書館業務端末機器を更新する。
平成26年4月1日	雑誌スポンサー制度を開始する。
平成26年4月	教科書関連図書コーナーを新設する。
平成27年4月	「学習支援図書セット」貸出事業を開始する。
平成27年5月	ノーベル物理学賞受賞を記念し、中村修二コーナーを新設する。
平成27年5月10日	新図書館来館者、100万人を達成する。
平成27年7月1日	図書館業務システムを更新する。
平成27年7月	「夏休みうちどくチャレンジ!」を開始する。
平成28年11月	「谷本文庫」を設置する。
平成29年3～4月	2階児童書コーナーのレイアウト一部変更及びYAコーナーの充実を行う。
平成29年4月	「うちどくチャレンジ! 努力賞・最多賞」表彰を開始する。
平成29年5月	小学校低・中学年向けのおはなし会を開始する。
平成29年6月	2階児童書コーナーへ扉を設置する。
平成29年10月	予約システムの運用を変更し、電話での予約も開始する。
平成29年12月	募集時期変更により「夏休みうちどくチャレンジ!」を「うちどくチャレンジ! コンテスト」に事業名を変更して実施する。
平成30年7月7日	西日本豪雨災害により被災し、7月31日まで臨時休館する。（床上浸水10cm）

平成31年 1月11日	開館10周年記念式典を挙げる。
平成31年 1月14日	災害復旧工事のため、縮小開館とする。
令和元年 6月15日	通常開館する。
令和元年10月16日	新図書館来館者、150万人を達成する。
令和2年 4月20日	緊急事態宣言発令に伴い5月11日まで臨時休館する。
令和2年 7月7日	図書館業務システムを更新する。
令和3年 1月6日	国立国会図書館デジタル資料送信サービスを開始する。
令和3年 4月24日	新型コロナウイルス感染症拡大防止対策のため5月31日まで臨時休館する。
令和5年 6月30日	えひめFree Wi-Fi接続工事を行う。
令和5年11月	正面駐車場舗装改修工事及び館内水銀灯LED照明交換工事を行う。

<長浜分館>

昭和62年 5月	中央公民館図書室を長浜町役場分室（旧森林組合事務所）へ移転し、長浜町立図書館を設置する。（ボランティアによる運営）
	毎週火・木・土曜日、第3日曜日開館。
平成2年	図書館長（非常勤）を任命し、常勤の図書館職員（臨時職員）を配置する。
	図書館開館 火～日曜日 9:00～17:00、月曜日・祝日・年末年始休館とする。
平成4年12月	菊地文庫を設置する。
平成17年 1月11日	4市町村合併により、新条例・施行規則等を制定し、大洲市立長浜図書館とする。
平成17年 4月1日	開館時間 9:30～18:00、毎月月末（館内整理日）も休館とする。
平成19年 4月1日	条例を改正し、大洲市立図書館長浜分館とする。
平成21年 1月11日	電算システム稼働（ICタグシステム県内初導入）。
平成23年 7月9日	移転準備のため7月15日まで臨時休館する。
平成23年 7月16日	大洲市立図書館長浜分館を長浜支所1階に移転する。
令和2年 4月20日	緊急事態宣言発令に伴い5月11日まで臨時休館する。
令和3年 4月24日	新型コロナウイルス感染症拡大防止対策のため5月31日まで臨時休館する。

<肱川分館>

昭和35年	公民館運営規則に基づき、図書運営を開始する。
	貸出時間 月曜～日曜 8:30～17:30
昭和44年	読み聞かせ巡回図書「おはなし文庫」を開設する。
昭和46年	肱川公民館新築により図書室を設置する。
昭和54年	県立図書館「いよじ号」の配本始まる。
平成13年 6月	図書室を旧歯科診療所跡に移転する。
平成17年 1月11日	4市町村合併により、新条例・施行規則等を制定し、大洲市立肱川図書館とする。
平成17年 4月1日	開館時間を9:30～18:00、月曜日・祝日・毎月月末（館内整理日）・年末年始休館とする。
平成19年 4月1日	条例を改正し、大洲市立図書館肱川分館とする。
平成21年 1月11日	電算システム稼働。（ICタグシステム県内初導入）
平成25年11月28日	肱川分館主催の「おはなし会」を開始する。
平成26年 5月14日	肱川幼稚園へ訪問「ハナミズキおはなし会」を開始する。
平成30年 7月7日	西日本豪雨災害により被災し休館する。（床上浸水270cm）
令和元年 6月1日	業務を再開する。

令和2年4月20日	緊急事態宣言発令に伴い5月11日まで臨時休館する。
令和3年4月24日	新型コロナウイルス感染症拡大防止対策のため5月31日まで臨時休館する。
令和5年7月10日	移転準備のため7月31日まで臨時休館する。
令和5年7月20日	肱川地区複合公共施設（肱川支所・肱川公民館・図書館肱川分館・肱川保健センターを肱川町山鳥坂73番地に新築落成する。
令和5年7月31日	肱川地区複合公共施設に移転する。

<河辺分館>

昭和44年4月1日	河辺村公民館内に、図書室を設置する。
昭和54年	県立図書館「いよじ号」の配本始まる。
平成17年1月11日	市町村合併により、大洲市立河辺公民館図書室とする。
平成19年4月1日	条例を改正し、大洲市立図書館河辺分館とする。
平成21年1月11日	電算システム稼動（ICタグシステム県内初導入）。
令和2年4月20日	緊急事態宣言発令に伴い5月11日まで臨時休館する。
令和3年4月24日	新型コロナウイルス感染症拡大防止対策のため5月31日まで臨時休館する。

2 施設の概要

<大洲市立図書館>

(1) 所在地等

〒795-0065 大洲市東若宮17番地5
TEL (0893)59-4111 FAX (0893)59-4123

(2) 施設の規模・能力

構造 鉄筋コンクリート造一部木造2階建て

延面積 2,226.06㎡

竣工 平成20年10月

収蔵能力 165,000冊

1階 開架 69,000冊

2階 開架 22,000冊

閉架 74,000冊

収容人員 閲覧関係

1階 新聞・雑誌コーナー 18席

一般開架コーナー 53席

2階 絵本コーナー・児童書コーナー 28席

子育て支援コーナー・YAコーナー 13席

学習参考書コーナー 24席

AVコーナー 1人用ブース 4席

2人用ブース 2席

5人用ブース 1席

インターネットコーナー 4席

集会関係

1階 コミュニティホール 72席

(3) 各階の配置

1階 エントランスホール、休憩コーナー、コミュニティホール、
便所、新聞・雑誌コーナー、一般開架コーナー、
シニアコーナー、文庫本コーナー、洋書コーナー、
地域資料展示コーナー、地域調べコーナー、
大型本・参考書コーナー、レファレンスコーナー、対面朗読室、
ボランティア室、事務室

2階 児童書コーナー、絵本コーナー、おはなしのへや、親子便所、
授乳室、子育て支援コーナー、ヤングアダルトコーナー、
学習参考書コーナー、AVコーナー、インターネットコーナー、
便所、管理事務室、閉架書庫、古文書庫

<長浜分館>

(1) 所在地等

〒799-3401 大洲市長浜甲480番地の3
TEL (0893)52-1121 FAX (0893)52-0637

(2) 施設の規模・能力

構造 鉄筋コンクリート造2階建(長浜支所1階)
延面積 99.24m²
竣工 平成元年(長浜支所1階)
収蔵能力 20,000冊
収容人員 閲覧関係
一般室 24席

<肱川分館>

(1) 所在地等

〒797-1504 大洲市肱川町山鳥坂73番地
TEL (0893)34-2319 FAX (0893)34-2319

(2) 施設の規模・能力

構造 鉄筋コンクリート造3階建(1階)
延面積 184.50m²
竣工 令和5年(肱川地区複合公共施設)
収蔵能力 20,000冊
収容人員 閲覧関係
一般室 17席
幼児室 8席

<河辺分館>

(1) 所在地等

〒797-1601 大洲市河辺町植松547番地
TEL (0893)39-2551 FAX (0893)39-2115

(2) 施設の規模・能力

構造 鉄筋コンクリート造3階建(河辺公民館2階)
延面積 51m²
竣工 昭和53年度
収蔵能力 10,000冊
収容人員 閲覧関係
一般室 10席

Ⅱ 機 構

1 組織

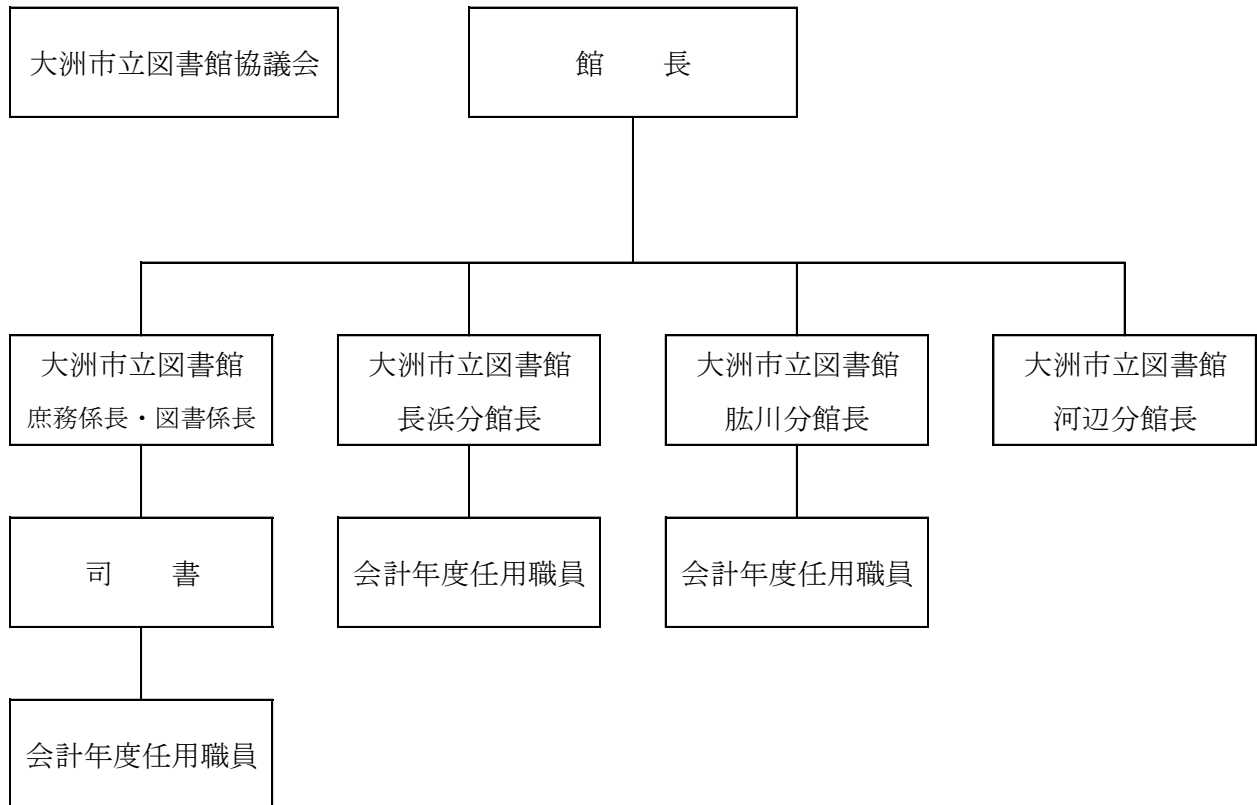

2 図書館協議会委員

氏 名	氏 名
井 上 恵 美	下 石 雅 樹
上 杉 茂	鳴 滝 泰 儀
上 田 眞 秋	本 田 修
尾 上 利 治	宮 崎 優 子
喜多岡 緑	山 本 慧 子

※五十音順、敬称略

3 事務分掌表

総括	区分	主 務 (副 務)	分 掌 事 務
図書館長	大 洲 市 立 図 書 館	専門官兼庶務係長 1名 (係長) 1名 (司書) 1名	1 図書館の管理・運営に関する事。 2 図書館協議会及び渉外に関する事。 3 職員管理に関する事。 4 図書館システムの運用管理に関する事。 5 予算・決算、経理に関する事。 6 巡回文庫・読書会文庫に関する事。 7 図書館ボランティアに関する事。 8 図書館統計に関する事。
		図書係長 1名 (専門官) 1名 (司書) 1名	1 図書館資料の収集、整理、保管及び利用に関する事。 2 学校図書館、その他の関連施設との連携に関する事。 3 子どもの読書推進・児童サービスに関する事。 4 その他読書推進事業に関する事。 5 読書グループに関する事。 6 柘山教育振興会寄贈図書に関する事。
		司 書 1名 (係長) 1名 (会計年度任用職員) 3名	1 選書に関する事。 2 生涯学習講座に関する事。 3 多読書者の表彰、読書感想文集の作成、感想画展の開催に関する事。 4 子供の読書推進・児童サービスに関する事。 5 視察・見学・実習等の対応に関する事。 6 読書相談・調査に関する事。

総括	区分	主 務 (副 務)	分 掌 事 務
図書館長	大 洲 市	会計年度任用職員 7名 (司書) 1名	<ol style="list-style-type: none"> 1 窓口業務に関すること。 2 書架整理に関すること。 3 館内展示に関すること。 4 書誌情報の入力に関すること。 5 読み聞かせやおはなし会、その他児童サービスに関すること。 6 予約・リクエスト・相互貸借に関すること。
	立 図 書	会計年度任用職員 1名 (専門官) 1名	<ol style="list-style-type: none"> 1 資料の装備・修繕に関すること。 2 新聞・雑誌の管理に関すること。 3 リサイクル資料の配布に関すること。 4 貸出資料の督促に関すること。 5 巡回文庫・読書会文庫に関すること。
	館	会計年度任用職員 2名	<ol style="list-style-type: none"> 1 資料運搬に関すること。 2 書架整理に関すること。

		主 務 (副 務)	分 掌 事 務
分館長	長 浜 分 館	会計年度任用職員 1名	<ol style="list-style-type: none"> 1 図書館分館の管理・運営・広報活動に関する事。 2 予算・決算、支払事務に関する事。 3 図書館統計に関する事。 4 図書受入（選書、蔵書目録作成、資料の装備）に関する事。 5 郷土資料収集、保存に関する事。 6 資料の貸出、整理・整頓、読書相談・調査に関する事。 7 各種文庫、読書グループに関する事。 8 おはなし会、その他児童サービスに関する事。
分館長	肱 川 分 館	会計年度任用職員 1名	<ol style="list-style-type: none"> 1 図書館分館の管理・運営・広報活動に関する事。 2 予算・決算、支払事務に関する事。 3 図書館統計に関する事。 4 図書受入（選書、蔵書目録作成、資料の装備）に関する事。 5 郷土資料収集、保存に関する事。 6 資料の貸出、整理・整頓、読書相談・調査に関する事。 7 各種文庫、読書グループに関する事。 8 おはなし会、その他児童サービスに関する事。
分館長	河 辺 分 館	分館長 1名	<ol style="list-style-type: none"> 1 図書館分館の管理・運営・広報活動に関する事。 2 予算・決算、支払事務に関する事。 3 図書館統計に関する事。 4 図書受入（選書、蔵書目録作成、資料の装備）に関する事。 5 郷土資料収集、保存に関する事。 6 資料の貸出、整理・整頓、読書相談・調査に関する事。 7 各種文庫、読書グループに関する事。

Ⅲ 施 策

1 重点目標

豊かな郷土と地域文化の発展をめざして、市民の自己啓発と教養を高めることに寄与できるよう、次の施策に基づいて、市内4つの図書館が連携を密にして運営する。

(1) 図書館資料の充実と整備

生涯学習の拠点として、多様な市民のニーズに対応するため、図書等の資料の充実に努めるとともに、文化遺産としての郷土資料を大切に、郷土への理解の深化と郷土文化の向上に資する。

- ア 多様な市民のニーズに対応する図書資料の充実
- イ 文化遺産としての郷土資料の収集・保存・整理
- ウ 日本目録規則に基づく蔵書目録の整備
- エ 人間性を豊かにする児童図書の充実

(2) 図書館サービスの充実

利用者の増加をめざし、図書館サービスを充実・向上させる。

- ア 貸出・閲覧・情報提供の充実
- イ 幼稚園・こども園・小学校・コミュニティセンター・施設等の巡回文庫の実施
- ウ 学校・コミュニティセンターとの連携
- エ 広報活動の充実
- オ 市立博物館・県立図書館・県内公共図書館との連携
- カ リサイクル資料の市民への提供

(3) 文化活動の推進

開かれた図書館をめざし、市民の生涯学習に寄与する。

- ア 読書感想文集の発行、感想画展の開催
- イ おはなし会・その他の集会活動の開催
- ウ 生涯学習講座・研究会等の開催
- エ 読書会・読書グループ・ボランティア活動の支援
- オ ブックスタート事業への協力
- カ うちどく事業の推進と充実

2 事業計画表

	年月 事業名	令和6年										7年		
		4	5	6	7	8	9	10	11	12	1	2	3	
全館共通	図書館協議会			○									○	
	図書館要覧の発行			○										
	図書館報の発行						○							○
	読書週間行事	○	○					○	○	○				
	リサイクル資料の提供							○	○					
	大洲市読書活動研究集会									○				
大洲市立図書館	生涯学習講座		○	○	○	○	○	○	○		○	○	○	
	コミュニティセンター・施設巡回文庫	○		○		○		○		○		○		
	小学校・施設・幼稚園巡回文庫		○		○				○		○		○	
	読書会文庫配本		○			○			○			○		
	さくら読書会（第2火曜日）	○	○	○	○	○	○	○	○	○	○	○	○	
	ひまわり読書会（第4金曜日）	○	○	○	○	○	○	○	○	○	○	○	○	
	プラタナスの会（第1土曜日）	○	○	○	○	○	○	○		○		○	○	
	おはなし玉手箱（第3土曜日）	○	○	○	○	○	○	○	○	○	○	○	○	
	3歳児健診読み聞かせ	○	○	○	○	○	○	○	○	○	○	○	○	
	ブックスタート	○	○	○	○	○	○	○	○	○	○	○	○	
	おはなし会ボランティア講習会						○	○	○					
	ビブリオおはなし会（第4土曜日）		○	○			○				○	○	○	
	図書館主催おはなし会	○			○	○				○				
	こども映画会（第2土曜日）	○	○	○	○	○	○	○	○			○	○	
長浜分館	読書会文庫配本		○			○			○			○		
	長浜分館だより発行	○	○	○	○		○	○	○		○	○	○	
	本の伝言板	○	○	○	○	○	○	○	○	○	○	○	○	
	スタンプカード発行	○	○	○	○	○	○	○	○	○	○	○	○	
	おはなし会				○					○				
	小さいおはなし会（第1土曜日、第3水曜日）	○	○	○	○	○	○	○	○	○	○	○	○	
	おりがみ教室				○					○				
肱川分館	児童文庫・事業所文庫配本	○			○				○					
	図書館だより発行		○		○		○		○		○		○	
	おはなし文庫		○	○	○	○	○	○	○	○	○	○	○	
	ハナミズキおはなし会					○				○				
河辺分館	児童文庫配本	○												
	一般文庫配本	○												
	おはなし文庫	○	○	○	○	○	○	○	○	○	○	○	○	

※ 年度末図書整理

未定

※ 大洲市読書グループ協議会一日研修旅行

10月

IV 蔵 書

1 図 書

(1) 目的別蔵書数

(冊)

館名	年度 目的別	令和4年度 末累計	令和5年度増加				令和5年度 除籍	令和5年度 末累計
			購入	寄贈	編入他	合計		
大洲 市立 図書館	一般図書	117,515	2,697	236	79	3,012	891	119,636
	児童図書	48,963	1,328	180	34	1,542	1,030	49,475
	合計	166,478	4,025	416	113	4,554	1,921	169,111
長浜 分館	一般図書	16,550	422	50	△ 14	458	500	16,508
	児童図書	11,778	301	21	△ 2	320	300	11,798
	合計	28,328	723	71	△ 16	778	800	28,306
肱川 分館	一般図書	9,302	421	34	3	458	0	9,760
	児童図書	5,078	132	15	0	147	0	5,225
	合計	14,380	553	49	3	605	0	14,985
河辺 分館	一般図書	5,395	151	9	0	160	339	5,216
	児童図書	2,493	62	2	△ 1	63	118	2,438
	合計	7,888	213	11	△ 1	223	457	7,654
合計	一般図書	148,762	3,691	329	68	4,088	1,730	151,120
	児童図書	68,312	1,823	218	31	2,072	1,448	68,936
	合計	217,074	5,514	547	99	6,160	3,178	220,056

館別蔵書割合

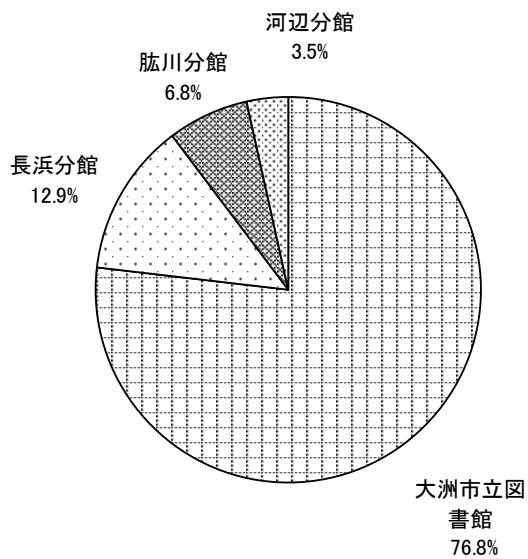

目的別蔵書割合

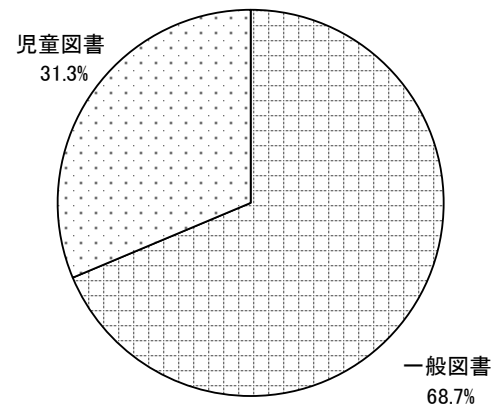

(2) 類別蔵書数

(冊)

館名	年度 類別	令和4年度 末累計	令和5年度増加				ラベル貼替 等 による変更	令和5年度 除籍	令和5年度 末累計	比率
			購入	寄贈	編入他	合計				
大洲市立図書館	0 総記	4,709	101	8	0	109	△ 1	65	4,752	2.8%
	1 哲学・宗教	5,346	138	13	0	151	0	141	5,356	3.2%
	2 歴史・地誌	10,761	175	12	1	188	△ 40	193	10,716	6.5%
	3 社会科学	18,152	527	40	0	567	△ 28	420	18,271	10.9%
	4 自然科学	11,911	378	29	1	408	1	451	11,869	7.2%
	5 工学・工業	10,759	422	36	0	458	△ 9	157	11,051	6.5%
	6 産業・交通	4,417	136	11	1	148	1	89	4,477	2.7%
	7 芸術・運動	26,664	860	50	29	939	△ 1	300	27,302	16.0%
	8 語学	2,494	81	1	1	83	0	24	2,553	1.5%
	9 文学	50,976	1,152	61	66	1,279	△ 9	80	52,166	30.6%
	C 紙芝居	1,736	16	2	2	20	0	1	1,755	1.0%
	K 郷土資料	8,192	39	153	12	204	86	0	8,482	4.9%
	T 特設文庫	10,361	0	0	0	0	0	0	10,361	6.2%
	合計	166,478	4,025	416	113	4,554	0	1921	169,111	100.0%
長浜分館	0 総記	540	9	0	0	9	0	19	530	1.9%
	1 哲学・宗教	713	21	2	0	23	0	29	707	2.5%
	2 歴史・地誌	1,607	16	2	△ 2	16	0	98	1,525	5.4%
	3 社会科学	1,876	35	7	0	42	0	59	1,859	6.6%
	4 自然科学	1,627	46	10	0	56	0	46	1,637	5.8%
	5 工学・工業	1,441	54	14	0	68	0	22	1,487	5.2%
	6 産業・交通	533	18	2	0	20	0	32	521	1.8%
	7 芸術・運動	6,281	210	4	0	214	1	91	6,405	22.6%
	8 語学	342	6	0	0	6	0	5	343	1.2%
	9 文学	10,802	307	4	△ 3	308	△ 1	397	10,712	37.8%
	C 紙芝居	247	0	0	0	0	0	0	247	0.9%
	K 郷土資料	1,565	1	26	△ 11	16	0	2	1,579	5.6%
	T 特設文庫	754	0	0	0	0	0	0	754	2.7%
	合計	28,328	723	71	△ 16	778	0	800	28,306	100.0%
肱川分館	0 総記	238	6	0	0	6	0	0	244	1.6%
	1 哲学・宗教	502	10	3	0	13	0	0	515	3.4%
	2 歴史・地誌	855	7	1	0	8	0	0	863	5.8%
	3 社会科学	1,103	33	4	0	37	0	0	1,140	7.6%
	4 自然科学	859	35	7	0	42	0	0	901	6.0%
	5 工学・工業	687	20	10	0	30	0	0	717	4.8%
	6 産業・交通	336	13	1	0	14	0	0	350	2.3%
	7 芸術・運動	2,945	102	2	0	104	0	0	3,049	20.4%
	8 語学	124	6	0	0	6	0	0	130	0.9%
	9 文学	6,392	321	3	0	324	0	0	6,716	44.8%
	C 紙芝居	110	0	0	0	0	0	0	110	0.7%
	K 郷土資料	229	0	18	3	21	0	0	250	1.7%
	T 特設文庫	0	0	0	0	0	0	0	0	0.0%
	合計	14,380	553	49	3	605	0	0	14,985	100.0%

館名	年度 類別	令和4年度 末累計	令和5年度増加				ラベル貼替 等 による変更	令和5年度 除籍	令和5年度 末累計	比率
			購入	寄贈	編入他	合計				
河辺分館	0 総記	203	3	0	0	3	0	27	179	2.4%
	1 哲学・宗教	197	1	0	0	1	0	13	185	2.4%
	2 歴史・地誌	646	4	0	0	4	0	36	614	8.0%
	3 社会科学	660	7	1	0	8	0	21	647	8.5%
	4 自然科学	454	14	1	0	15	0	16	453	5.9%
	5 工学・工業	376	12	0	0	12	0	4	384	5.0%
	6 産業・交通	151	5	0	0	5	0	6	150	2.0%
	7 芸術・運動	1,356	57	2	△ 1	58	0	58	1,356	17.7%
	8 語学	91	2	0	0	2	0	1	92	1.2%
	9 文学	3,406	108	0	0	108	0	275	3,239	42.3%
	C 紙芝居	25	0	0	0	0	0	0	25	0.3%
	K 郷土資料	323	0	7	0	7	0	0	330	4.3%
	T 特設文庫	0	0	0	0	0	0	0	0	0.0%
	合計	7,888	213	11	△ 1	223	0	457	7,654	100.0%
合計	0 総記	5,690	119	8	0	127	△ 1	111	5,705	2.6%
	1 哲学・宗教	6,758	170	18	0	188	0	183	6,763	3.1%
	2 歴史・地誌	13,869	202	15	△ 1	216	△ 40	327	13,718	6.2%
	3 社会科学	21,791	602	52	0	654	△ 28	500	21,917	10.0%
	4 自然科学	14,851	473	47	1	521	1	513	14,860	6.7%
	5 工学・工業	13,263	508	60	0	568	△ 9	183	13,639	6.2%
	6 産業・交通	5,437	172	14	1	187	1	127	5,498	2.5%
	7 芸術・運動	37,246	1,229	58	28	1,315	0	449	38,112	17.3%
	8 語学	3,051	95	1	1	97	0	30	3,118	1.4%
	9 文学	71,576	1,888	68	63	2,019	△ 10	752	72,833	33.1%
	C 紙芝居	2,118	16	2	2	20	0	1	2,137	1.0%
	K 郷土資料	10,309	40	204	4	248	86	2	10,641	4.8%
	T 特設文庫	11,115	0	0	0	0	0	0	11,115	5.1%
	合計	217,074	5,514	547	99	6,160	0	3,178	220,056	100.0%

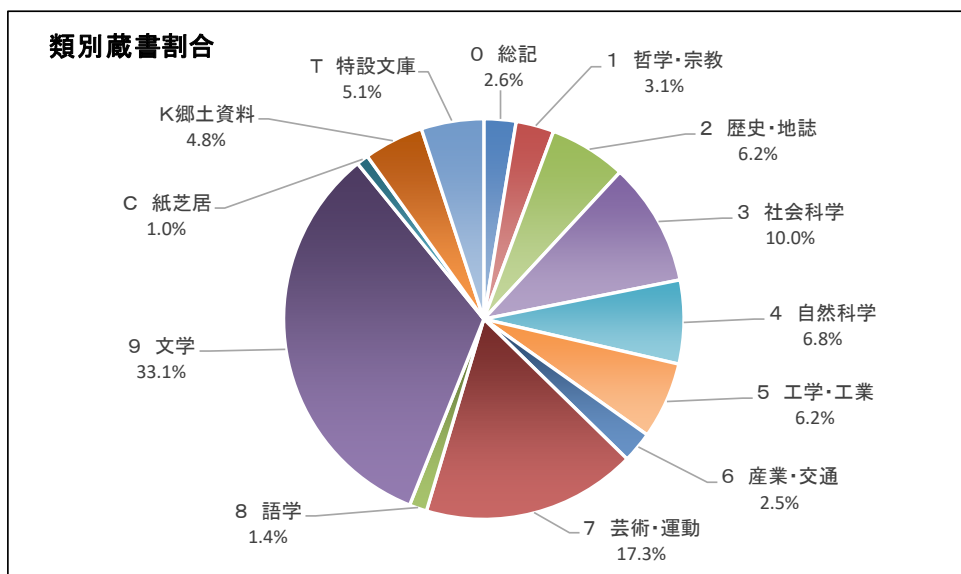

2 寄贈特設資料

<大洲市立図書館>

No.	名称	寄贈者名	資料数	資料の内容	寄贈年月日
1	矢野玄道文庫	矢野茂雄	2,133	国学者矢野玄道の旧蔵、自著で近世国学の史料として貴重	S40.12.1
2	近田文庫	近田宣秋	229	平野町旧野田村庄屋近田家旧蔵、自著で近世和歌詠草史料として貴重	S40.12.5
3	大月文庫	大月高	294	大月満前の史料蒐集で地方史料として貴重	S41.6.13 S48.7.17
4	下井文庫	下井武夫	311	下井小太郎旧蔵、漢籍・蚕業・地方史の資料	S46.4.8
5	横田文庫	横田照夫	1,081	横田伝松旧蔵、特にまとまりはないが古書収集のなかに地方資料の貴重本が多い	S47.8.1
6	高月文庫	高月亀機	75	日本外史・十八史略が中心	S50.10.23
7	喜多文庫	喜多郡役所	973	旧藩校明倫堂の旧蔵、漢籍及び日本漢詩文が多い	S34. (月日不詳)
8	河内文庫	河内陽一	240	漢籍・康熙字典	S52.7.22
9	三瀬文庫	三瀬忍・三瀬諸淵先生遺徳顕彰会	237	三瀬諸淵旧蔵、蘭学・西洋医学の貴重史料	S46.5.31
10	教育委員会資料文庫	市教育委員会	577	委員会の収集で地方史料が多い	S53.8. (日付不詳)
11	七五三文庫	七五三百々栄	1,864	万葉集・和歌集関係が多い	S59.12.1
12	桜井文庫	桜井久次郎	267	大洲新谷藩政編年史・加藤家年譜・大洲藩臣家譜・北藤録	H10.12.13
13	姜沆記念文庫	辛基秀[ほか]	544	看羊録・朝鮮史・韓国7千年美術大国宝	H2.3.31
14	「大洲市誌」編纂委員会資料	大洲市誌編纂委員会	226	「大洲市誌」(S47刊)編纂のために大洲市誌編纂委員会が集積した調査資料	S62.3.1
15	榊田製糸文庫	榊田製糸株式会社	50	蚕糸・養蚕についての資料	S62.6.24
16	榊山文庫	榊山教育振興会	13,998	図鑑・辞典・豪華本・全集・児童図書	H6.1.6 R6.3.31
17	兵頭文庫	兵頭修美	1,260	兵頭正旧蔵、歴史・教育関係の資料が多い	H13.8.9
18	谷本文庫	谷本益高	394	大洲市における教育振興のための児童生徒用図書資料	H28.11.30
19	エール文庫	仙味エキス株式会社	610	大洲市の未就学児の読書活動及びおはなし会活動の活性化のための絵本・児童書・おはなし会用品	R3.3.30

<長浜分館>

No.	名称	寄贈者名	資料数	資料の内容	寄贈年月日
1	菊地文庫	菊地正行	754	歴史・教育・文学関係の蔵書や菊地正行本人の研究受講記録	H4.12. (日付不詳)

3 その他資料

資料種別	館名	大洲市立 図書館	長浜分館	肱川分館	河辺分館	合計
新	聞 (種)	11	1	1	1	14
雑	誌 (種)	116	10	9	6	141
C	D (点)	2,019				2,019
D	V D (点)	1,920				1,920
カセットテープ (本)		249				249
レコード (枚)		41				41
マイクロフィルム (点)		331				331
デジタル資料HDD (台)		5				5
パネルシアター (点)		118				118
エプロンシアター (点)		43				43
手袋人形 (点)		8				8
大型絵本 (冊)		271	14	14	4	303
大型紙芝居 (点)		27				27
点字図書 (冊)		308	3	5		316

※ 大型絵本・大型紙芝居・点字図書数は、蔵書数の各分類にも含む。

V 利用状況（令和5年度）

1 個人貸出利用状況

貸出冊数・期間 … 図書5冊・紙芝居2点は、14日間

雑誌1冊・視聴覚資料(CD・DVD)2点は、7日間

館名	年度	開館日数	累計登録者数	うち有効登録者数	入館者数	1日平均入館者	貸出者数	貸出冊数
大洲市立図書館	R4	291	18,026	3,217	86,474	297.2	43,405	126,201
	R5	290	18,418	3,201	88,855	306.4	42,755	121,209
	増減	△1	392	△16	2,381	9.2	△650	△4,992
長浜分館	R4	293	699	147	4,574	15.6	3,408	8,352
	R5	294	725	159	4,827	16.4	3,289	8,130
	増減	1	26	12	253	0.8	△119	△222
肱川分館	R4	294	465	107	2,532	8.6	1,717	4,533
	R5	277	482	106	2,586	9.3	1,797	4,256
	増減	△17	17	△1	54	0.7	80	△277
河辺分館	R4	294	173	26	783	2.7	154	322
	R5	295	173	17	949	3.2	151	415
	増減	1	0	△9	166	0.5	△3	93
合計	R4		19,363	3,497	94,363		48,684	139,408
	R5		19,798	3,483	97,217		47,992	134,010
	増減		435	△14	2,854		△692	△5,398

※ 有効登録者は、全登録者のうち年度内に図書館を利用した登録者数。

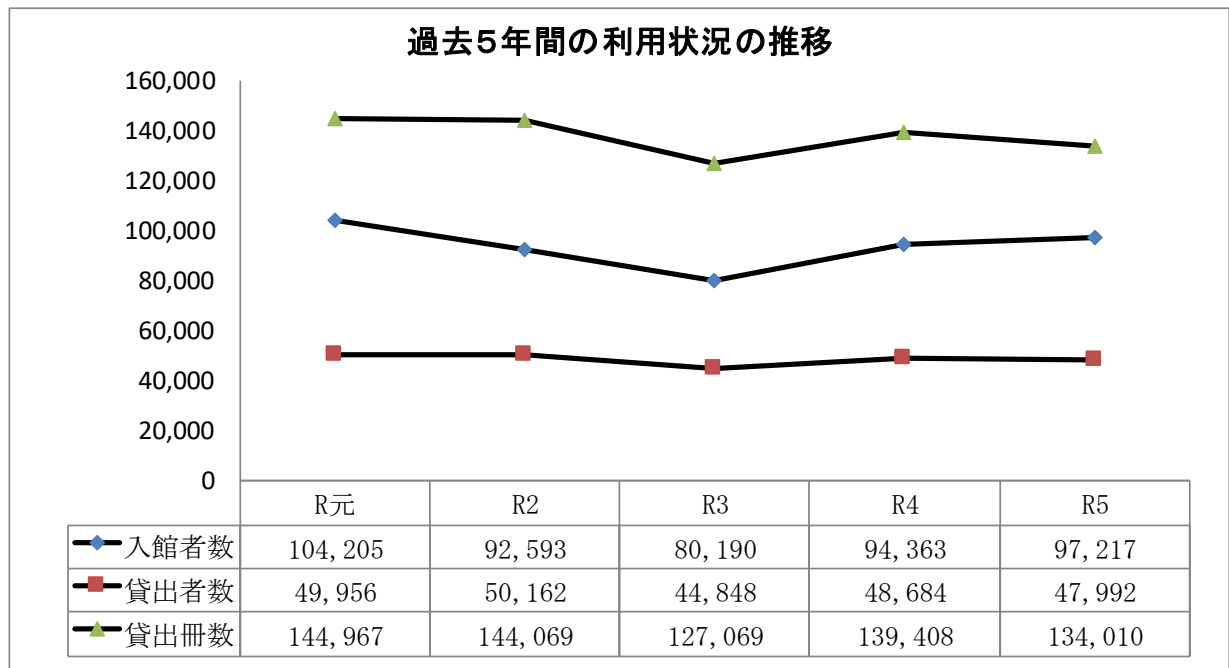

※ 平成31年1月14日～令和元年6月14日まで改修工事のため大洲市立図書館は縮小開館。

※ 令和2年3月7日から新型コロナウイルス感染症拡大防止のため、全館利用制限。

※ 令和2年4月20日から5月11日まで緊急事態宣言発令に伴い全館休館。

※ 令和3年4月24日から5月31日まで臨時休館、8月13日から9月30日まで、1月13日から3月31日まで市内在住者から市内在学・勤務者の利用に限る。

◎累計登録者内訳（年齢層別）

館名	年齢層	R4年度末累計	R5年度増減数				R5年度末累計
			新規登録者	除籍・復籍による増減	年齢区分自動更新による増減	合計	
大洲市立図書館	児童	1,134	130	△ 3	△ 201	△ 74	1,060
	学生	1,409	17	0	△ 43	△ 26	1,383
	一般	15,487	252	△ 8	244	488	15,975
	計	18,030	399	△ 11	0	388	18,418
長浜分館	児童	52	8	0	△ 13	△ 5	47
	学生	65	5	1	3	9	74
	一般	582	12	0	10	22	604
	計	699	25	1	0	26	725
肱川分館	児童	40	6	0	△ 7	△ 1	39
	学生	26	1	△ 1	1	1	27
	一般	399	11	0	6	17	416
	計	465	18	△ 1	0	17	482
河辺分館	児童	2	0	0	0	0	2
	学生	9	0	0	△ 4	△ 4	5
	一般	162	0	0	4	4	166
	計	173	0	0	0	0	173
合計	児童	1,228	144	△ 3	△ 221	△ 80	1,148
	学生	1,509	23	0	△ 43	△ 20	1,489
	一般	16,630	275	△ 8	264	531	17,161
	計	19,367	442	△ 11	0	431	19,798

令和5年度末累計登録者内訳(年齢層別)

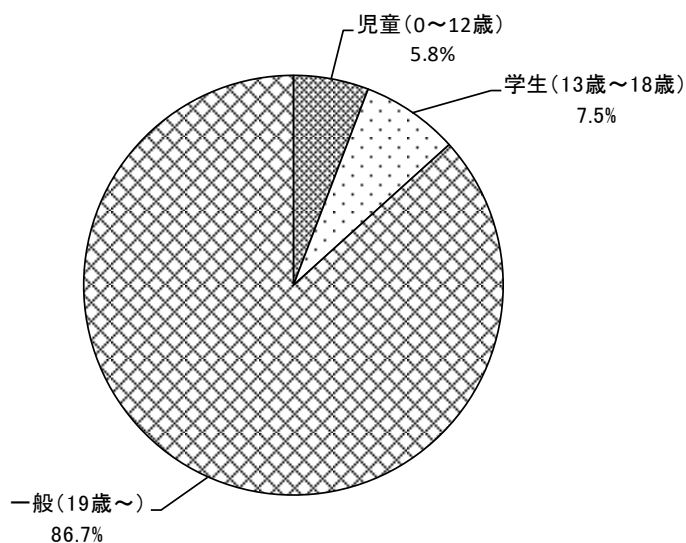

◎月別貸出状況

館名 年月		大洲市立図書館		長浜分館		肱川分館		河辺分館		合計	
		貸出者数	貸出冊数	貸出者数	貸出冊数	貸出者数	貸出冊数	貸出者数	貸出冊数	貸出者数	貸出冊数
令和5年	4月	3,484	10,036	262	651	157	380	17	44	3,920	11,111
	5月	3,466	9,594	304	726	142	341	18	35	3,930	10,696
	6月	3,517	10,053	283	712	169	403	16	36	3,985	11,204
	7月	3,752	11,020	308	760	52	126	7	16	4,119	11,922
	8月	4,226	12,278	298	743	210	515	7	22	4,741	13,558
	9月	3,648	10,067	292	684	145	309	17	56	4,102	11,116
	10月	3,593	10,121	285	684	143	337	15	40	4,036	11,182
	11月	2,898	8,243	285	706	162	376	17	44	3,362	9,369
	12月	3,135	8,833	221	560	166	375	9	35	3,531	9,803
令和6年	1月	3,522	9,964	241	578	139	328	12	41	3,914	10,911
	2月	3,589	10,062	246	602	158	377	9	21	4,002	11,062
	3月	3,925	10,938	264	724	154	389	7	25	4,350	12,076
合計		42,755	121,209	3,289	8,130	1,797	4,256	151	415	47,992	134,010

◎年齢層別貸出状況

館名 年齢層		大洲市立図書館	長浜分館	肱川分館	河辺分館	合計	令和4年度	比率
貸出者数	児童	6,014	383	126	2	6,525	7,729	0.84
	学生	1,543	185	20	1	1,749	1,696	1.03
	一般	35,198	2,721	1,651	148	39,718	39,259	1.01
	計	42,755	3,289	1,797	151	47,992	48,684	0.99
貸出冊数	児童	22,117	1,392	531	8	24,048	28,756	0.84
	学生	4,351	432	49	2	4,834	5,140	0.94
	一般	94,741	6,306	3,676	405	105,128	105,512	1.00
	計	121,209	8,130	4,256	415	134,010	139,408	0.96

◎資料別貸出状況

館名 資料種別		大洲市立図書館	長浜分館	肱川分館	河辺分館	合計	令和4年度	比率
貸出冊数	図書	113,288	7,799	4,129	409	125,625	129,903	0.97
	雑誌	2,907	304	125	2	3,338	3,471	0.96
	CD・DVD	5,014	27	2	4	5,047	6,034	0.84
	計	121,209	8,130	4,256	415	134,010	139,408	0.96

◎時間帯別貸出状況 大洲市立図書館(本館) 開館日290日

年月	時間帯	9:00	10:00	11:00	12:00	13:00	14:00	15:00	16:00	17:00	18:00	合計	
		9:00	10:00	11:00	12:00	13:00	14:00	15:00	16:00	17:00	18:00		
令和5年	4月	45	207	473	408	293	332	433	393	367	395	138	3,484
	5月	111	203	451	389	349	350	350	367	355	395	146	3,466
	6月	56	227	480	409	310	332	416	366	345	399	177	3,517
	7月	76	205	520	435	327	348	397	420	392	489	143	3,752
	8月	115	284	603	500	312	387	460	445	456	519	145	4,226
	9月	133	224	547	369	298	326	402	425	379	393	152	3,648
	10月	86	215	481	383	294	362	399	401	434	399	139	3,593
	11月	94	202	360	347	250	269	320	351	298	287	120	2,898
	12月	72	156	384	404	282	350	331	388	330	291	147	3,135
令和6年	1月	59	182	453	398	316	353	434	421	378	383	145	3,522
	2月	78	191	449	395	334	360	404	433	377	426	142	3,589
	3月	117	221	524	463	324	420	404	454	415	418	165	3,925
合計		1,042	2,517	5,725	4,900	3,689	4,189	4,750	4,864	4,526	4,794	1,759	42,755

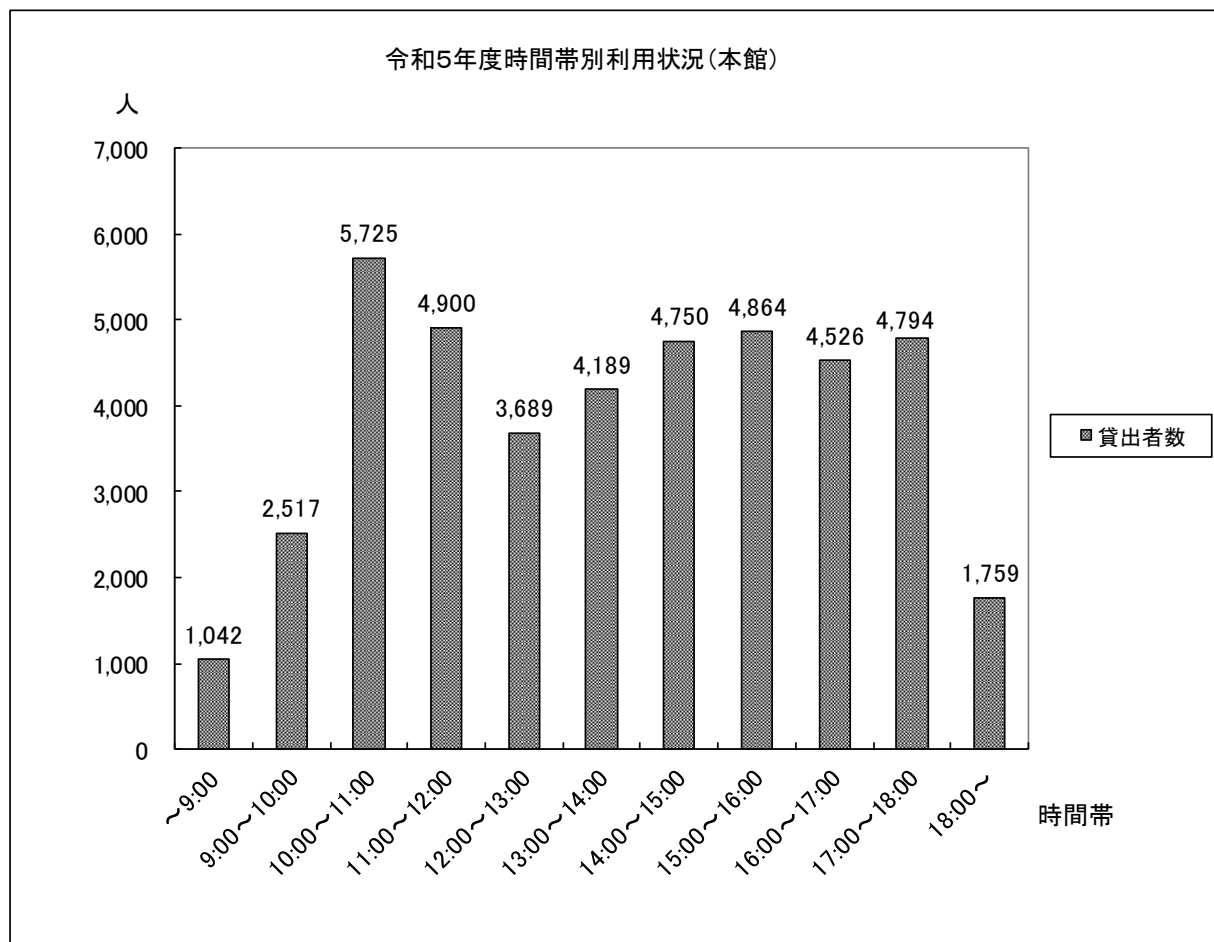

※ 開館時間（9時30分～18時）以外については、インターネットにおいて貸出延長を行う利用者を含む。

2 団体貸出利用状況

<巡回文庫>

○巡回文庫…大洲地区の公民館・小学校・施設・幼稚園に30・60冊
セットの県図書を、公用車を利用して巡回貸出する。

○おはなし文庫…各地区在住・在勤の0～6歳児家庭や一般家庭を対象に、
1家庭 5～7冊を1か月で巡回貸出する。

館名	分類	利用者団体名		利用 期間	配本 冊数	配本内訳
大 洲 市 立 図 書 館	巡 回	公民館 (13)	肱南公民館 ・ 肱北公民館 久米公民館 ・ 平公民館 平野公民館 ・ 南久米公民館 菅田公民館 ・ 大川公民館 柳沢公民館 ・ 新谷公民館 三善公民館 ・ 八多喜公民館 上須戒公民館	R5.4) R6.2	4,500	60冊×15箇所×5回
		その他 (2)	大洲福祉会館 大洲隣保館			
	文 庫	小学校 (10)	大洲小学校 ・ 久米小学校 平野小学校 ・ 菅田小学校 新谷小学校 ・ 三善小学校 栗津小学校 ・ 長浜小学校 肱川小学校 ・ 河辺小学校	R5.5) R6.3	3,120	60冊×7箇所×4回 120冊×3箇所×4回
		幼稚園 等 (6)	久米幼稚園 ・ 平野幼稚園 河辺幼稚園 ・ 大洲こども園 東大洲こども園 ・ 菅田こども園	R5.5) R6.3		
河辺 分館	おはなし 文庫	0～5歳児家庭(1)	R5.4) R6.3	60	5冊×1箇所×12回	
合計配本冊数					8,400	

<読書会文庫ほか>

- 読 書 会 文 庫 … 同じ図書10冊が1セットとなっているものを県立図書館より借り受け、年4回配本で貸出する。
(1団体最大3セット)
- 児 童 文 庫 … 県立図書館より児童図書を借り受け、児童クラブ等に年4回配本する。
- 事 業 所 文 庫 … 県立図書館より図書を借り受け、山間部の郵便局等に年4回配本する。
- 一 般 文 庫 … 県立図書館より一般図書を借り受け、団体に貸出する。

館名	分類	利用者団体名	利用期間	配本冊数	配本内訳
大洲 市立 図書館	読書会 文庫	若 鮎 読 書 会	R5.5 ～ R6.3	80	20冊×4回
長浜 分館	読書会 文庫	白 百 合 読 書 会	R5.5 ～ R6.3	40	10冊×4回
肱川 分館	児童 文庫 (3)	肱 川 郵 便 局 肱 川 児 童 ク ラ ブ 肱 川 小 学 校	R5.4 ～ R6.3	540	60冊×3箇所×3回
	事業所 文庫 (3)	肱 川 郵 便 局 大 谷 郵 便 局 予 子 林 郵 便 局	R5.4 ～ R6.3	315	35冊×3箇所×3回
河辺 分館	一 般 文 庫	若 草 文 庫	R5.4 ～ R6.3	185	185冊×1回
合計配本冊数				1,160	

<団体利用登録グループ>

○ 図書の団体利用 … 地域・職場などのグループ及び学校等公共施設に、
30冊30日以内の期間で貸出する。

団体名		館名	大洲市立 図書館	長浜 分館	肱川 分館	河辺 分館	合計
学校	大洲小学校2年生		1				1
	喜多小学校6年生		62				62
	平小学校低学年		39				39
	平小学校特別支援学級		178				178
	久米小学校		5				5
	平野小学校		22				22
	菅田小学校		279				279
	長浜小学校		131				131
	肱東中学校		34				34
	大洲農業高等学校		19				19
	長浜高等学校			6			6
こども園	河辺幼稚園		4				4
	菅田こども園		24				24
	肱川こども園		2				2
	大洲プリスクール		406				406
保育所	喜多保育所		16				16
	新谷保育所		83				83
	粟津保育所		11				11
	南久米保育所		20				20
	徳森保育所		16				16
	長浜保育所		26				26
	大和保育所		4				4
	大洲乳児保育所		3				3
	こころ保育園		61				61
放課後児童クラブ	喜多児童クラブ 2		258				258
	喜多児童クラブ 3		180				180
	平児童クラブ		181				181
	久米児童クラブ		391				391
	菅田児童クラブ		383				383
	三善児童クラブ			362			362
	長浜児童クラブ			330			330
	肱川児童クラブ				63		63

		大洲市立 図書館	長 浜 分 館	肱 川 分 館	河 辺 分 館	合 計
おはなし ボランティア グループ	あじさいグループ	3				3
	いないいないばあの会	260				260
	絵本読み聞かせサークルさくらんぼ	15				15
	おとぎの部屋	187				187
	おはなし玉手箱	67				67
	おはなしとどけ屋さん	328				328
	オリ－ブ	5				5
	音声訳ボランティアサークルこころ	64	8			72
	おんぶしてだっこしての会	144				144
	き た っ 子 文 庫	63	3			66
	じ ゃ の め 一 座	15				15
	ス プ リ ン グ	34				34
	た ん ぼ ぼ	63		10	6	79
	ドリームバスケット	140	60	4		204
	ながはまの風	61	98			159
	ハナミズキおはなし会			171		171
	ひいらぎ	4				4
	プラタナスの会	299	3			302
ぼちぼちいこ会	193	1			194	
れじえんど	49				49	
福祉施設	養護老人ホーム大洲市清和園	240				240
	放課後デイサービスあゆむ（東大洲）	332				332
	放課後デイサービスあゆむ2	321				321
	児童発達支援・放課後等デイサービス ほのぼーの	350				350
その他	大洲児童館	11				11
	徳森児童センター	9				9
	大洲子育てサポートそよ風	10				10
	国立大洲青少年交流の家	60				60
	喜多医師会病院内保育室	171				171
	ちゅーりっぷ教室	23				23
	大和保育所地域子育て支援センター	7				7
図書館 関係事業	3歳児健診読み聞かせ	79				79
	大洲市立図書館	58				58
	大洲市立図書館長浜分館		32			32
	肱川分館おはなし文庫			95		95
合 計		6,504	903	343	6	7,756

<学習支援図書セット貸出事業>

○学習支援図書… 小・中学校の学年単位のグループに、おおむね30冊30日以内の期間で貸出する。

団体名	館名	大洲市立 図書館	長 浜 分 館	肱 川 分 館	河 辺 分 館	合計
	大洲小学校2年生	30				30
	喜多小学校1年生	32				32
	喜多小学校2年生	30				30
	喜多小学校4年生	35				35
	久米小学校1年生	132				132
	久米小学校2年生	98				98
	久米小学校3年生	167				167
	久米小学校4年生	140				140
	久米小学校5年生	105				105
	久米小学校6年生	70				70
	菅田小学校3年生	70				70
	新谷小学校2年生	65				65
	長浜小学校1年生	28				28
	長浜小学校3年生	35				35
	平野中学校1年生	30				30
	合 計	1,067	0	0	0	1,067

3 行事等利用状況(コミュニティホール・ボランティア室他)

<大洲市立図書館>

行	事	名	回数	参加者 のべ人数
生涯学習講座	古文書解説講座	第4水曜日	6	97
	文学・歴史講座	第4水曜日	4	69
読書週間行事	こどもの読書週間おはなし会	4/22	1	9
	リサイクル資料提供	10/28~11/5	1	602
	読書活動研究集会	11/18	1	61
図書館関連事業	読書グループ役員会・総会	4/6, 4/11, 9/8	3	36
	図書館協議会	6/29, 2/22	2	33
	おはなし会ボランティア講習会	12/17, 1/21, 2/18	3	71
	全国公共図書館協議会表彰状伝達式	9/8	1	8
	国文学資料調査・デジタル撮影	2/6~8	1	18
	図書館主催夏のおはなし会	7/22, 8/26	2	54
	図書館主催クリスマスおはなし会	12/23	2	54
	読書感想画展	1/5~14	1	644
うちどくチャレンジ!コンテスト 選考会・表彰式	1/30, 2/17	2	40	

行 事 名			回 数	参 加 者 の べ 人 数
視聴覚センター関連事業	大洲市視聴覚センター研究委員会	9/22	1	12
	こども映画会	第4土曜日	10	147
定例読書会	さくら読書会	第2火曜日	11	112
	ひまわり読書会	第3水曜日	11	39
	大洲藤樹会輪読会	第1土曜日	6	35
おはなし会	プラタナスの会	第1土曜日	10	161
	おはなし玉手箱	第3土曜日	11	145
	ビブリオおはなし会	第2土曜日	8	141
そ の 他	おはなし会打ち合わせ・リハーサル		21	116
	おんぶしてだっこしての会	第2水曜日	10	64
	学校図書館班会との打ち合わせ	6/8	1	6
会 場 貸 出	大洲市関係団体		8	292
	そ の 他 団 体		0	0
視 察 ・ 見 学	小 学 校		10	282
	公 民 館		1	10
合 計			149	3,358

4 AVブース利用状況

種別 館名	年度	DVD視聴	CD試聴	合計
		大洲市立図書館	R4	
	R5	988	36	1,024

5 その他利用状況

区分 館名	年度	レファレンス（件） （調査・相談）			相互貸借（点） （他自治体対象）		予約 リクエスト （件）	複写 サービス （枚）
		口頭	電話	文書	貸出	借受		
大洲市立図書館	R4	2,368	136	6	152	130	8,374	1,537
	R5	2,518	151	1	142	152	8,005	970
長浜分館	R4	366	72	10	19	22	606	—
	R5	338	72	2	15	12	499	—
肱川分館	R4	12	6	1	9	20	391	—
	R5	40	5	0	11	2	426	—
河辺分館	R4	2	1	0	1	0	13	—
	R5	7	3	2	0	0	39	—
合 計	R4	2,748	215	17	181	172	9,384	1,537
	R5	2,903	231	5	168	166	8,969	970

大洲市立図書館条例

平成17年1月11日
大洲市条例第112号

(設置)

第1条 図書館法(昭和25年法律第118号。以下「法」という。)第10条の規定に基づき、図書館を設置する。

2 必要に応じ分館、配本所及び移動図書館を設けることができる。

(名称及び位置)

第2条 図書館の名称及び位置は、別表第1のとおりとする。

(事業)

第3条 図書館は、図書、記録その他必要な資料の収集、整理及び保存を行うことにより、一般公衆の利用に供し、その教養、調査研究、レクリエーション等に資するための事業を行うものとする。

(職員)

第4条 図書館に館長その他必要な職員を置く。

(入館の制限)

第5条 大洲市教育委員会(以下「教育委員会」という。)は、次の各号のいずれかに該当する者に対して、入館を制限し、又は退館を命ずることができる。

- (1) 公の秩序又は善良の風俗を害するおそれがある者
- (2) 図書館の管理上必要な指示に従わない者
- (3) 前2号に掲げるもののほか、教育委員会が適当でないと認める者

(ホールの利用基準)

第6条 大洲市立図書館のコミュニティホール(以下「ホール」という。)は、法に規定する図書館設置の目的を達成すると認められる場合以外は利用することができない。ただし、次の各号のいずれかに該当するときは、この限りでない。

- (1) 公用又は公益事業のために利用するとき。
- (2) 生涯学習の振興又は地域コミュニティの活性化のために利用するとき。
- (3) 前2号に掲げる場合のほか、教育委員会が適当であると認めるとき。

(利用の許可)

第7条 ホールを利用しようとする者は、あらかじめ教育委員会の許可を受けなければならない。

2 教育委員会は、管理上必要があると認めるときは、前項の許可について条件を付することができる。

(利用の制限)

第8条 教育委員会は、次の各号のいずれかに該当するときは、ホールの利用を許可しない。

- (1) 第6条に規定する利用基準を満たさないとき。
- (2) 公の秩序又は善良の風俗を害するおそれがあると認めるとき。
- (3) 施設等を損傷するおそれがあると認めるとき。
- (4) 管理上支障があると認められるとき。

(使用料)

第9条 第7条の許可を受けた者(以下「利用者」という。)は、別表第2に定める使用料を納付しなければならない。

(使用料の減免)

第10条 公用又は公益事業その他市長が特別の理由があると認めるときは、前条の使用料を減額し、又は免除することができる。

(使用料の払込み)

第11条 使用料は前納とし、既に納付した使用料は還付しない。ただし、市長が適当と認めるときは、この限りでない。

(転貸の禁止)

第12条 利用者は、その権利を譲渡し、又は転貸してはならない。

(許可の取消し)

第13条 教育委員会は、利用者が次の各号のいずれかに該当するときは、その利用許可の条件を変更し、又は許可を取り消すことができる。

- (1) この条例又はこの条例に基づく規則に違反したとき。
- (2) 利用許可の条件に違反したとき。
- (3) 前2号に掲げる場合のほか、教育委員会が必要と認めるとき。

2 前項の規定に基づく許可の条件の変更又は許可の取消しによって利用者に損害が生じても、教育委員会はその責めを負わない。

(設備の承認及び原状回復)

第14条 利用者が特別の設備又は装飾をしようとするときは、あらかじめ教育委員会の承認を受けなければならない。

2 利用者は、前項の規定により設備又は装飾をしたときは、利用の後速やかにこれを撤去して原状に回復しなければならない。前条第1項の規定により利用許可を取り消されたときも同様とする。

3 利用者が前項に規定する義務を履行しないときは、教育委員会がこれを執行してその費用を利用者から徴収する。

(損害賠償)

第 15 条 図書館の建物、附属設備等を損傷し、又は滅失した者は、その損害を賠償しなければならない。ただし、特別な理由があると認めるときは、この限りでない。

(委任)

第 16 条 この条例の施行について必要な事項は、教育委員会規則で定める。

附 則

(施行期日)

1 この条例は、平成17年1月11日から施行する。

(経過措置)

2 この条例の施行の日の前日までに、大洲市立図書館設置条例(昭和29年大洲市条例第31号)、大洲市立図書館の管理に関する条例(昭和45年大洲市条例第28号)又は長浜町立図書館設置条例(昭和62年長浜町条例第19号)の規定によりなされた処分、手続その他の行為は、それぞれこの条例の相当規定によりなされたものとみなす。

附 則(平成19年3月28日大洲市条例第6号)

この条例は、平成19年4月1日から施行する。

附 則(平成20年12月17日大洲市条例第49号)

この条例は、平成21年1月11日から施行する。

附 則(平成23年6月29日大洲市条例第21号)

この条例は、平成23年7月16日から施行する。

附 則(平成26年3月20日大洲市条例第3号)抄

(施行期日)

1 この条例は、平成26年4月1日から施行する。

(経過措置)

2 この附則に別段の定めがあるものを除き、この条例による改正後の各条例の使用料、利用料金、料金、利用料、土砂採取料又は占用料(以下「使用料等」という。)に関する規定は、この条例の施行の日(以下「施行日」という。)以後の利用、使用、採取又は占用(以下「利用等」という。)に係る使用料等について適用し、同日前の利用等に係る使用料等については、なお従前の例による。

附 則(令和元年6月26日大洲市条例第2号)抄

(施行期日)

1 この条例は、令和元年10月1日から施行する。

(経過措置)

2 この附則に別段の定めがあるものを除き、この条例による改正後の各条例の使用料、利用料金、料金、利用料、観覧料、入館料、土砂採取料又は占用料(以下「使用料等」という。)に関する規定は、この条例の施行の日(以下「施行日」という。)以後の利用、使用、観覧、入館、採取又は占有(以下「利用等」という。)に係る使用料等について適用し、同日前の利用等に係る使用料等については、なお従前の例による。

別表第1 (第2条関係)

名称	位置
大洲市立図書館	大洲市東若宮17番地5
大洲市立図書館長浜分館	大洲市長浜甲480番地の3
大洲市立図書館肱川分館	大洲市肱川町山鳥坂72番地1
大洲市立図書館河辺分館	大洲市河辺町植松547番地

別表第2 (第9条関係)

区分	使用料		
	午前9時30分から 午後6時まで (1時間当たり)	午後6時から 午後10時まで (1時間当たり)	午前9時30分から 午後10時まで
コミュニティホール	210円	320円	2,540円

備考

- 1 利用時間は、準備及び原状に回復するための時間を含むものとする。
- 2 利用時間に1時間に満たない時間があるときは、これを1時間とする。
- 3 コミュニティホールの2分の1を利用するときの使用料は、コミュニティホールの使用料の額に10分の5を乗じて得た額とする。
- 4 冷暖房使用料は、コミュニティホールの使用料の額に10分の5を乗じて得た額とする。
- 5 使用料の計算において10円未満の端数が生じたときは、これを切り捨てた額とする。

利用案内

1. 開館時間

午前9時30分～午後6時

※河辺分館のみ、平日は午後5時、土日祝日は午後1時まで。

2. 休館日

毎週月曜日

館内整理日 毎月月末

(末日が休館日の場合は、その前日。12月は28日。)

年末年始(12月29日～1月3日)

特別整理期間

3. 館外貸出

(1) 個人貸出

登録

原則として、市内にお住まいの方又は通勤・通学されている方であれば、市内各館共通の「利用者カード」を発行いたします。

「図書館利用登録申込書」に住所・氏名等を記入し、カウンターへお持ちください。

登録の際、運転免許証・保険証等住所のわかるものが必要です。

「利用者カード」の有効期限は3年間です。

貸出

借りたい本等と「利用者カード」を受付カウンターへお持ちください。

利用者自身で自動貸出返却機を使って借りることもできます。

(ただし、分館は除く。)

(視聴覚資料は必ずカウンターへお持ちください。)

資 料	貸出冊数	貸出期間
図 書	5冊	14日間
紙 芝 居	2点	
雑 誌	1冊	7日間
視 聴 覚 資 料	2点	

返却

返す本などを、受付カウンターへお持ちください。

本・雑誌は利用者自身で自動貸出返却機を使って返すこともできます。

(ただし、分館は除く。)

(視聴覚資料は必ずカウンターへお返しください。)

閉館時は、玄関にある返却ポストに入れてください。

(ただし、視聴覚資料は除く。)

(2) 団体貸出

登録

原則として市内で活動する10人以上の団体又は学校等であれば、図書館資料の団体利用ができます。

「団体利用登録申込書」に団体の名称・所在地・構成人員数・代表者氏名及び住所等を記入し、カウンターへお持ちください。

申込は年度毎にお願いします。

貸出

借りたい本等を受付カウンターへお持ちになり、団体名をお申し出ください。

資 料	貸出冊数	貸出期間
図 書	30冊	30日間
紙 芝 居	10点	
大 型 絵 本	3冊	
大 型 紙 芝 居	1点	
パ ネ ル シ ア タ ー	1点	
エ プ ロ ン シ ア タ ー	1点	
手 袋 人 形	1点	
大 型 絵 本 イ ー ゼ ル	1台	
大 型 絵 本 ス タ ン ド		
大 型 紙 芝 居 舞 台		
紙 芝 居 舞 台		
パ ネ ル シ ア タ ー 舞 台		

返却

借り受けた館で必ず返却してください。

4. AV資料の館内利用

利用したいAV資料と利用者カードをAVカウンターにお持ちください。
一人1タイトルを基本にご利用いただけます。

5. インターネット利用

AVカウンターへお申し込みください。一人1時間ご利用いただけます。

6. 参考業務（レファレンスサービス）

わからないことや、調べたいことがある時には、お気軽にご相談ください。

調べもののお手伝いをします。

お問い合わせは電話・ファックス等でもお受けします。

各館の利用者端末、自宅のインターネットで市内全館の資料の検索もできます。

7. 予約・リクエストサービス

読みたい本が見あたらない時は、職員に声をかけてください。

(1) 予約

図書館にある資料は、窓口または館内OPAC、インターネット、電話で予約してください。

貸出準備ができ次第連絡します。

(2) リクエスト

図書館にない資料は、リクエストができます。

購入するか、他の図書館から借りて、できるだけお応えします。

8. 複写サービス

図書館の資料に限り、著作権の範囲内で複写ができます。（1枚につき10円）

9. その他

利用者カードや図書館資料をなくしたり、破損したりした場合は、図書館に連絡してください。

（原則として、利用者カードは有償にて再発行します。図書館資料については現物弁償となります。）

10. コミュニティホール使用

以下のいずれかの条件を満たした場合、あらかじめ教育委員会の許可を受け、利用することが出来ます。

法に規定する図書館設置の目的を達成すると認められるとき。

公用又は公益事業のために利用するとき。

生涯学習の振興又は地域コミュニティの活性化のために利用するとき。

教育委員会が適当であると認めたとき。

利用時間

午前9時30分～午後10時（準備・片付けの時間を含む。）

使用料

使用時間帯	使用料
午前9時30分 ～午後6時	1時間当たり 210円
午後6時 ～午後10時	1時間当たり 320円
午前9時30分 ～午後10時	2,540円

※冷暖房使用料は、ホールの使用料の額に10分の5を乗じて得た額とする。

なお、10円未満の端数が生じたときは、これを切り捨てた額とする。

図書館要覧（令和6年度版）

令和6年8月30日発行

編集・発行 大洲市立図書館

大洲市立図書館

〒795-0065 大洲市東若宮17番地5 電話 0893-59-4111

大洲市立図書館長浜分館

〒799-3401 大洲市長浜甲480番地の3 電話 0893-52-1121

大洲市立図書館肱川分館

〒797-1504 大洲市肱川町山鳥坂73番地 電話 0893-34-2319

大洲市立図書館河辺分館

〒797-1601 大洲市河辺町植松547番地 電話 0893-39-2551